

durch Norwegen

zum

Nordkapp

gesehen von Elmar Römpczyk

Von Oslo durch die Fjorde,
zu den Lofoten;
über Narvik und Alta
zum Nordkaap

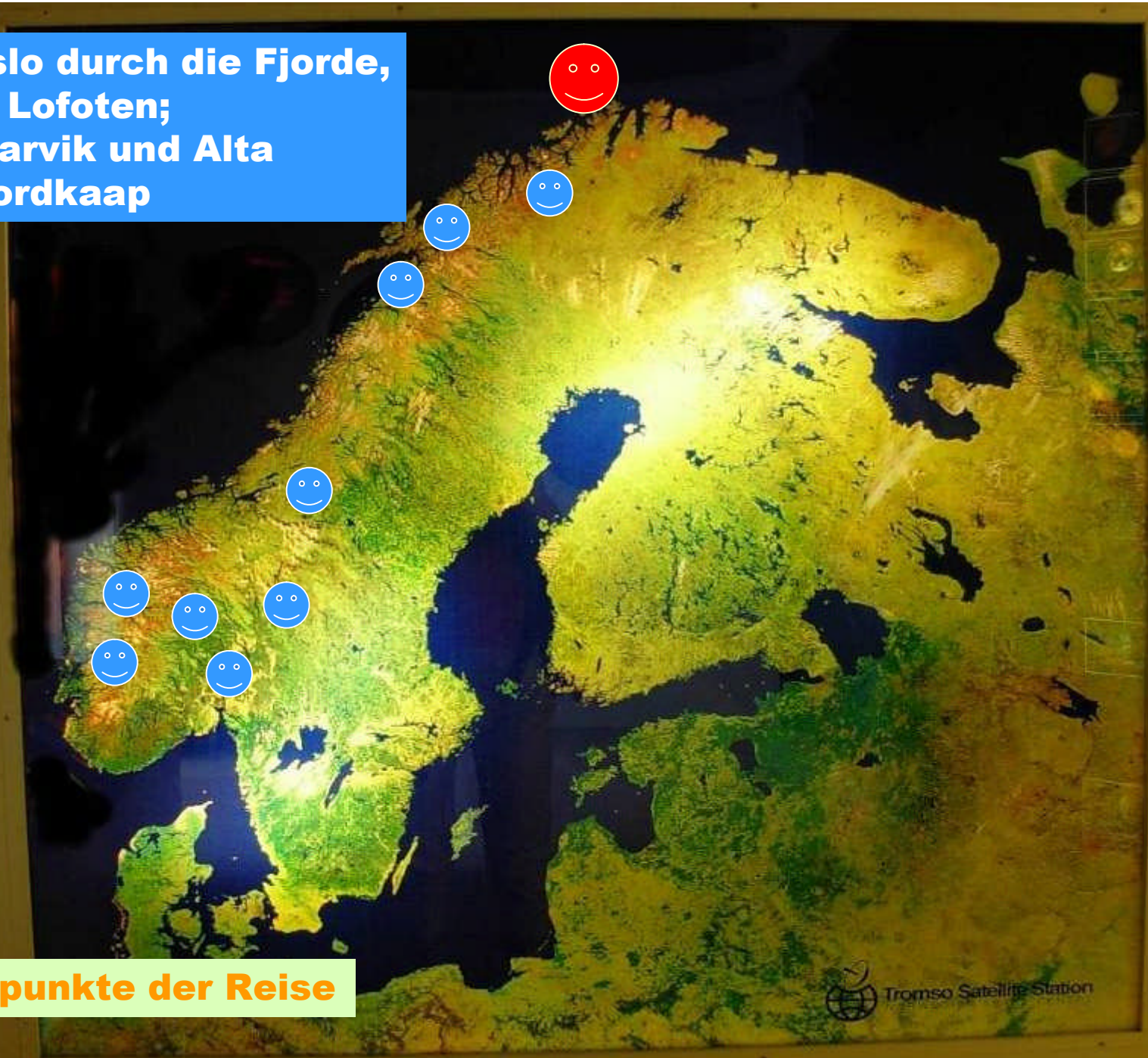

Schwerpunkte der Reise

**durch die Berge
nach Bergen**

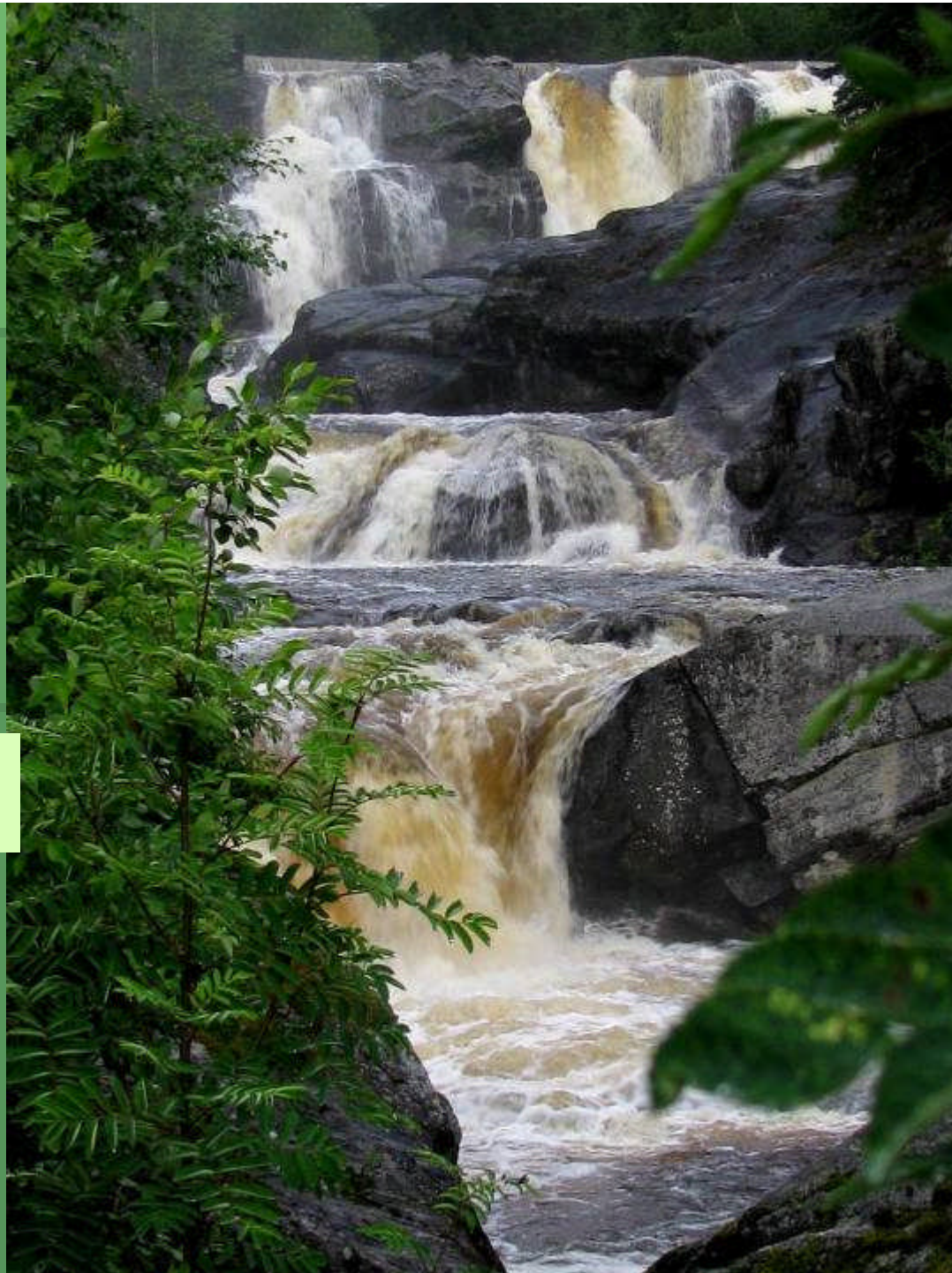



Bergen



**Bergens
Bergbewohner**



**Bergen,
Fassaden**

N



**Bergen,
verdichtetes
Wohnen**



Bergen, Parkbucht am Haus



**Bergen,
folk vor
Panorama**



Pass nach Borgund



**Borgund,
1000 Jahre Holzkirche**



**Borgund,
1000 Jahre Holzkirche**





Der Weg nach Norden

**unterwegs
in den
Fjorden**



No



**boomender
Wirtschafts-
faktor:
Lachszucht**

No

**Konfliktiver
Wirtschaftsfaktor:
Walfang**





**Narviks
Bürgerhäuser**



**Narviks moderne
Traditionalistinnen**





Narviks harte und deutsche Geschichte





Fjord - Sommer

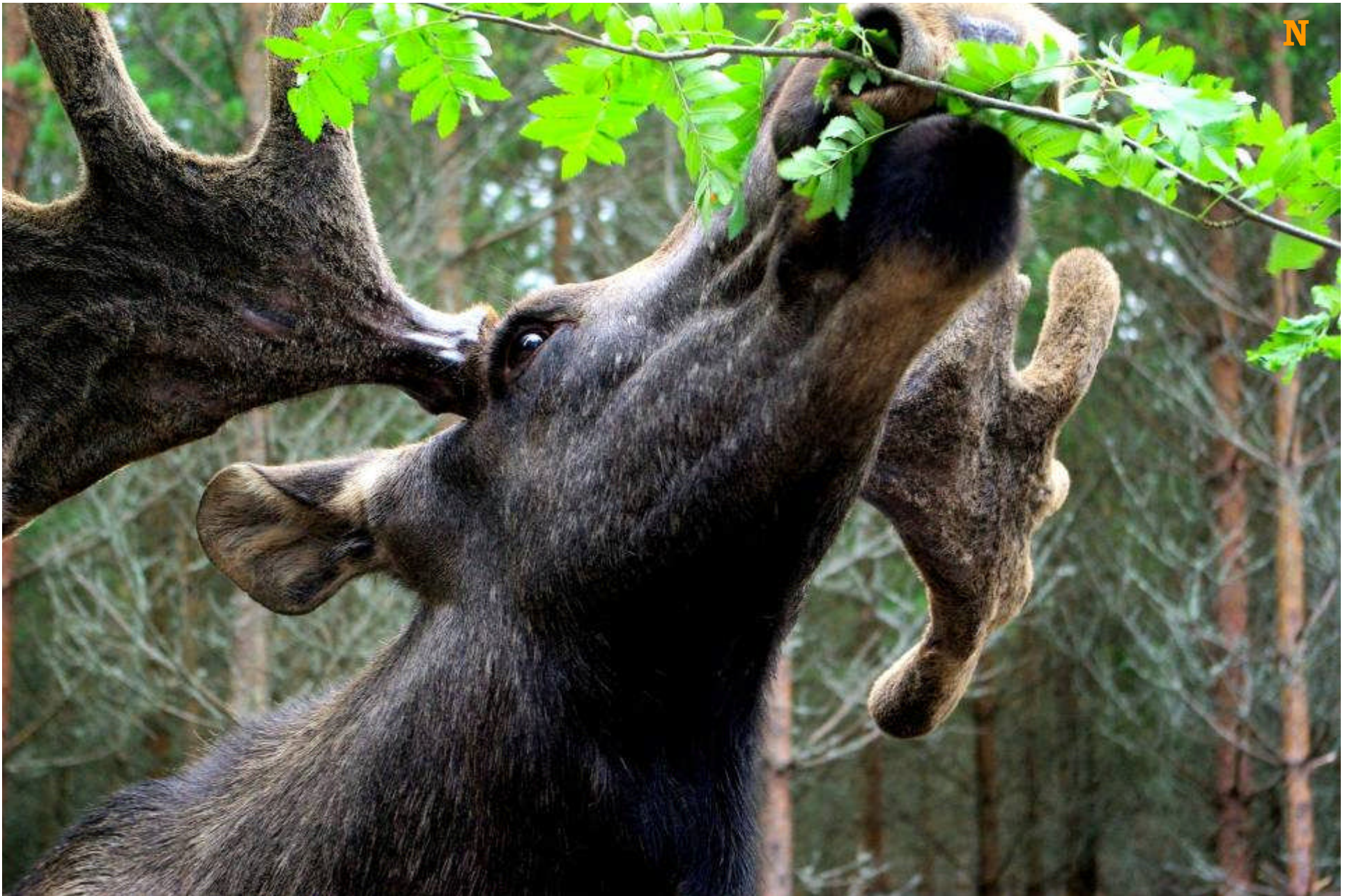

man kann sich schon sehr nahe kommen



Elch - Babies

No



Sami-Tourismus in Norwegen



Sami-Parlament in Karasjok



No

**Sami-Parlament,
Sitzungssaal**



**Sami-Parlament,
Lobby-Halle**



No

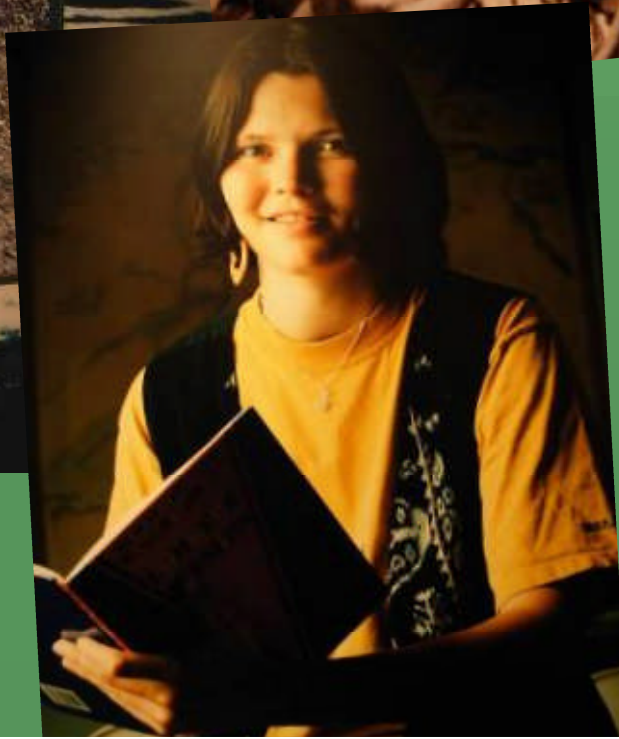

Konflikte mit dem „Urvolk“ der Sami

22) Nordische Religion

Der altnordische Glaube unterschied zwischen 2 Welten: Midgard, die Welt der Menschen und Utgard, die Welt der Trolle und Zwerge, vor denen man sich in Acht nehmen sollte. Im nordischen Glauben gab es viele Götter, von denen Thor – der Gott des Donners und Windes – der wichtigste war. Odin war der Gott des Krieges, und Mунin (übersetzt Gedanke und Sie brachten Odin Wissen und Weisheit. Auch der heidnischen nordischen Falsche Glaube. Heidnisch nordisch christliche Kirche verdrängt und die Weltbild überlebte nur in Sagen, Ges

Die christliche Kirche wurde ein Sar Zeremonien und Riten verdrängt.

23) Nordische Bestattungsrituale

Der nordische Glaube war in Bestattungsrituale. Während der W förmigen Gräbern auf ihre Reise mitgegeben, die dem Verstorbenen in Die Wikingergräber die bei Ausgrab Wir wissen wenig über Begräbnisritu Es gab in der Wikingerzeit Hügelg manchen Fällen, jedoch nicht in N heute auf eine bedeutende gegen vorchristlicher Zeit hin. Gräber t Landstrassen und nah der Küste.

In vielen Gräbern wurden herrlicher S wurden normalerweise mit ihren Wa Fällen wurde Speckstein Schlüssel Toten oder für die Zeit im Grabe be und reichen Schmuckstücken verseh dass die Verstorbenen vor der Beiset Es ist anzunehmen, dass diese dem V ein Schmied mit seinen Werkzeugen t

24) Christliche Begräbnisrituale

Mit der Christianisierung verschw länger in Hügelgräbern unter Beigat heiligem Boden auf dem kirchlichen Friedhof begraben werden. Nur auf diese Weise hatte die Seele Hoffnung auf Erlösung. Normalerweise wurden für die Beisetzung einfache Holzsärge verwendet. Christliche Gräber sind nach Westen, in Richtung der aufgehenden Sonne und der erwarteten Rückkehr Christi ausgerichtet. Grabbeigaben waren nicht länger von Nöten. Im christlichen Jenseits hatten weltliche Güter keine Bedeutung mehr. Dennoch findet man gelegentlich fein gefertigte Totenkleider und die eine oder andere Münze. Verbrennungen waren zu Beginn gestattet, wurden jedoch später verboten. Sie wurden erst im 19. Jahrhundert wieder eingeführt.

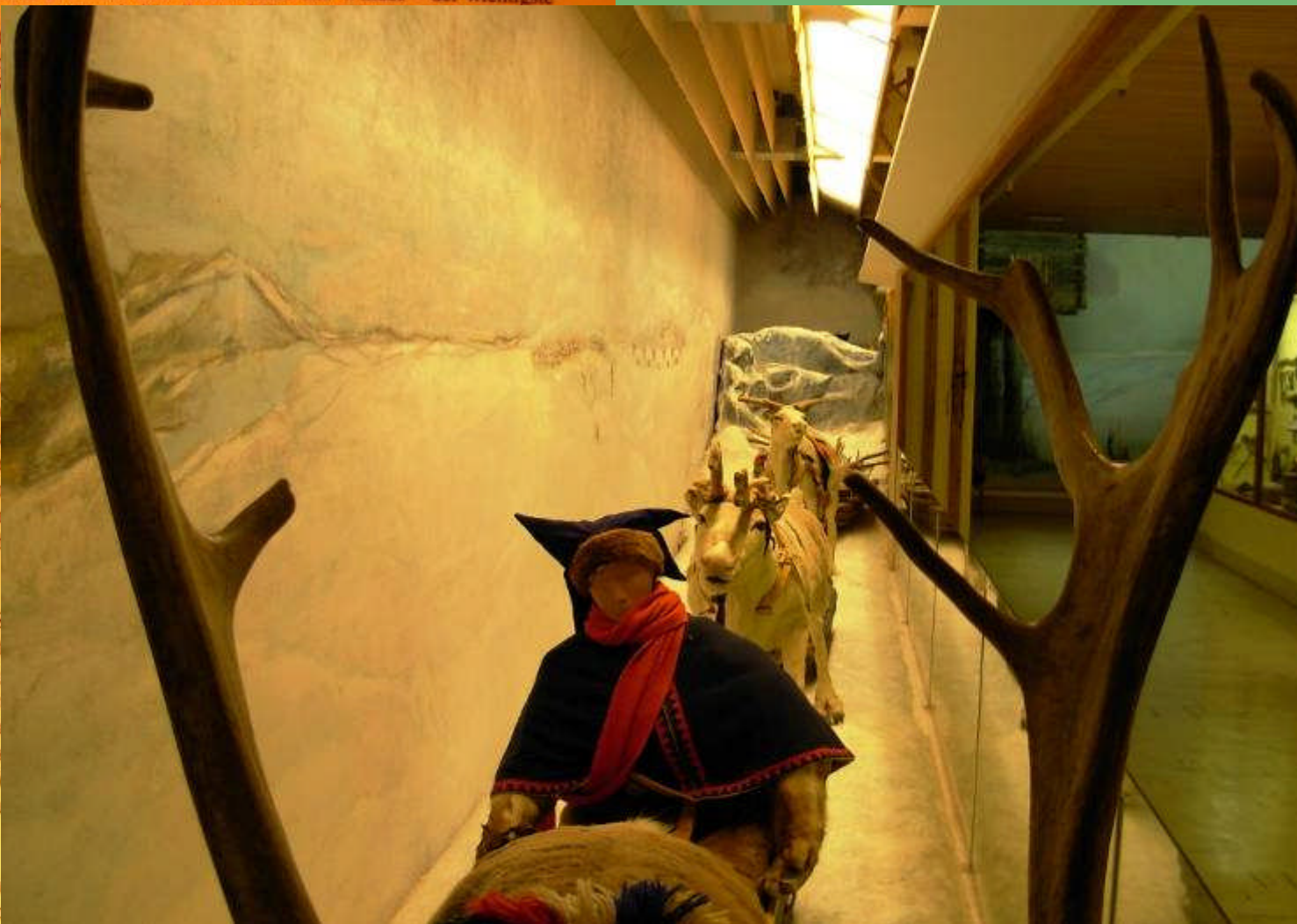

**Sami-Kulturhaus,
Tromsø**



**Fjord -
Stilleben**



**Tromsø-
Panorama**

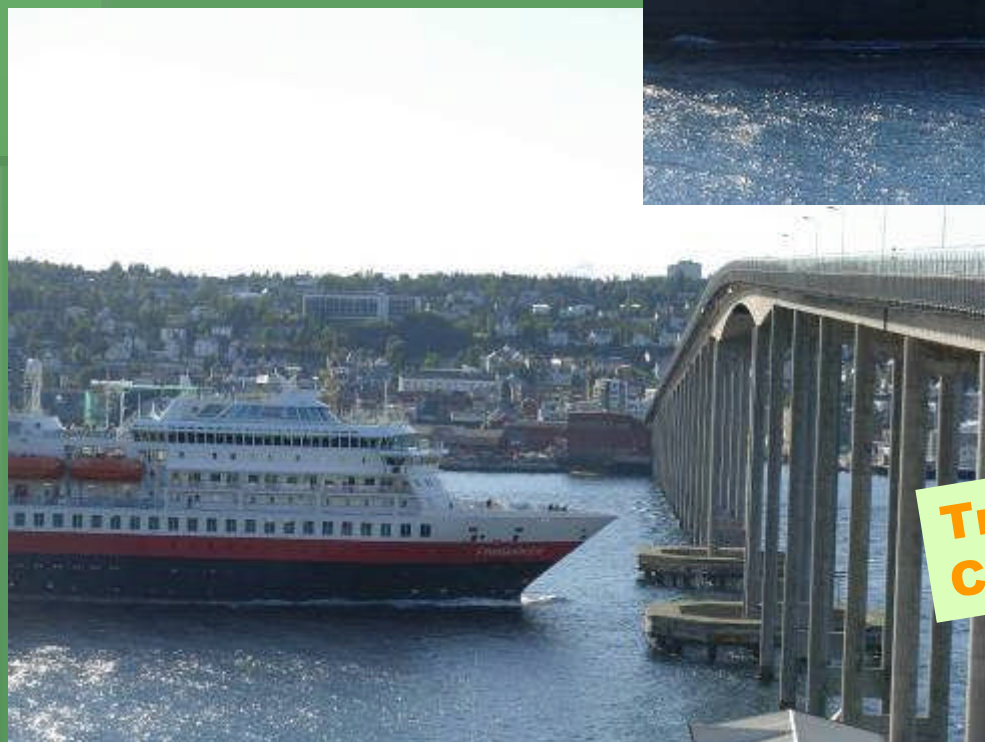

**Tromsös Wirtschaftsfaktor
Cruiser**



Tromsøs Speicherstadt



**Tromsøs
Business-Meile**



Rathaus Tromsø



**Eismeer-Kathedrale,
Tromsö**



No



No



**Tromsø und seine
late macchiato Quelle**

**Alta,
und die langen
Wege dorthin**



No



lebendige Steinzeit in Alta

No

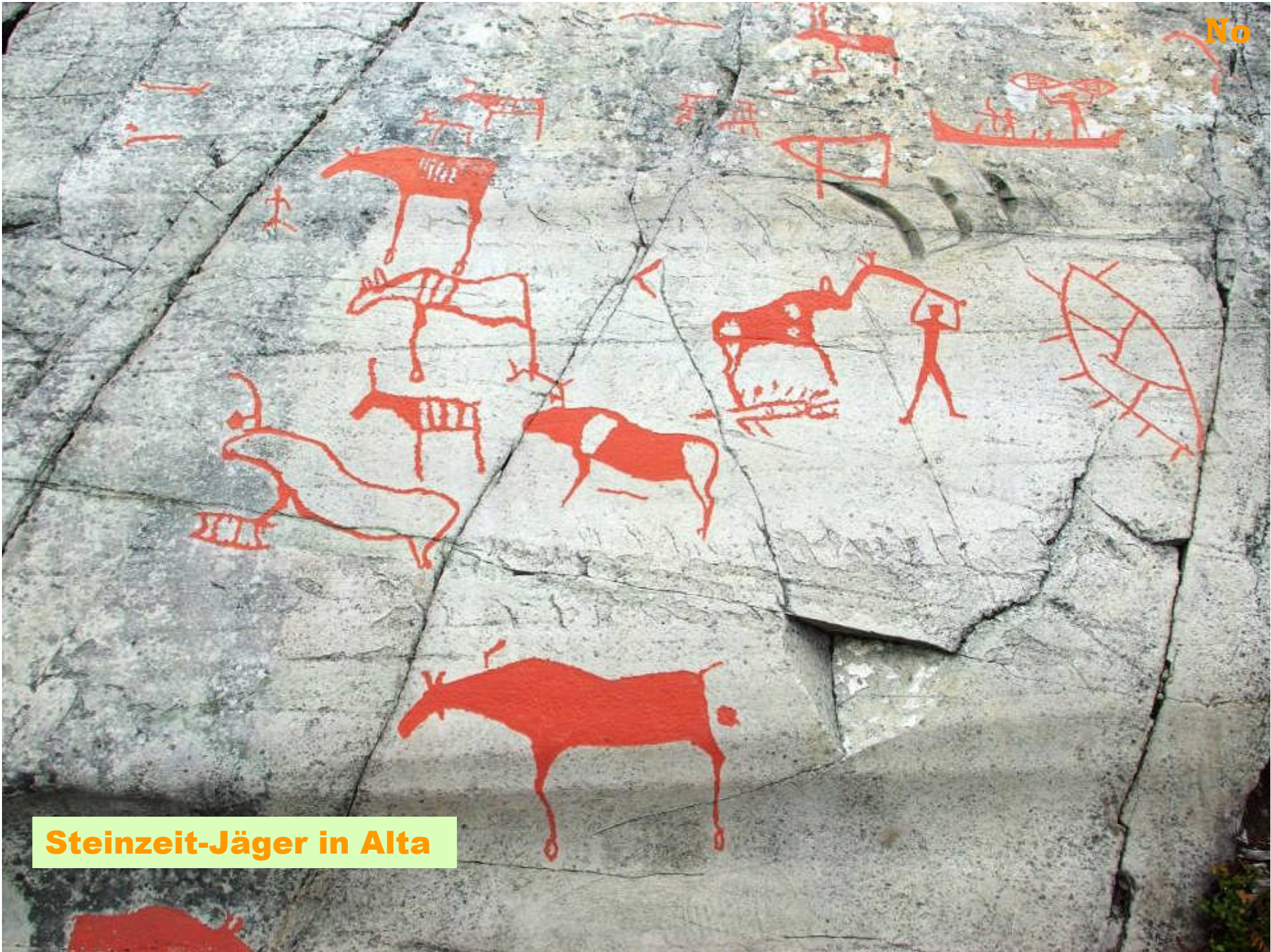

Steinzeit-Jäger in Alta

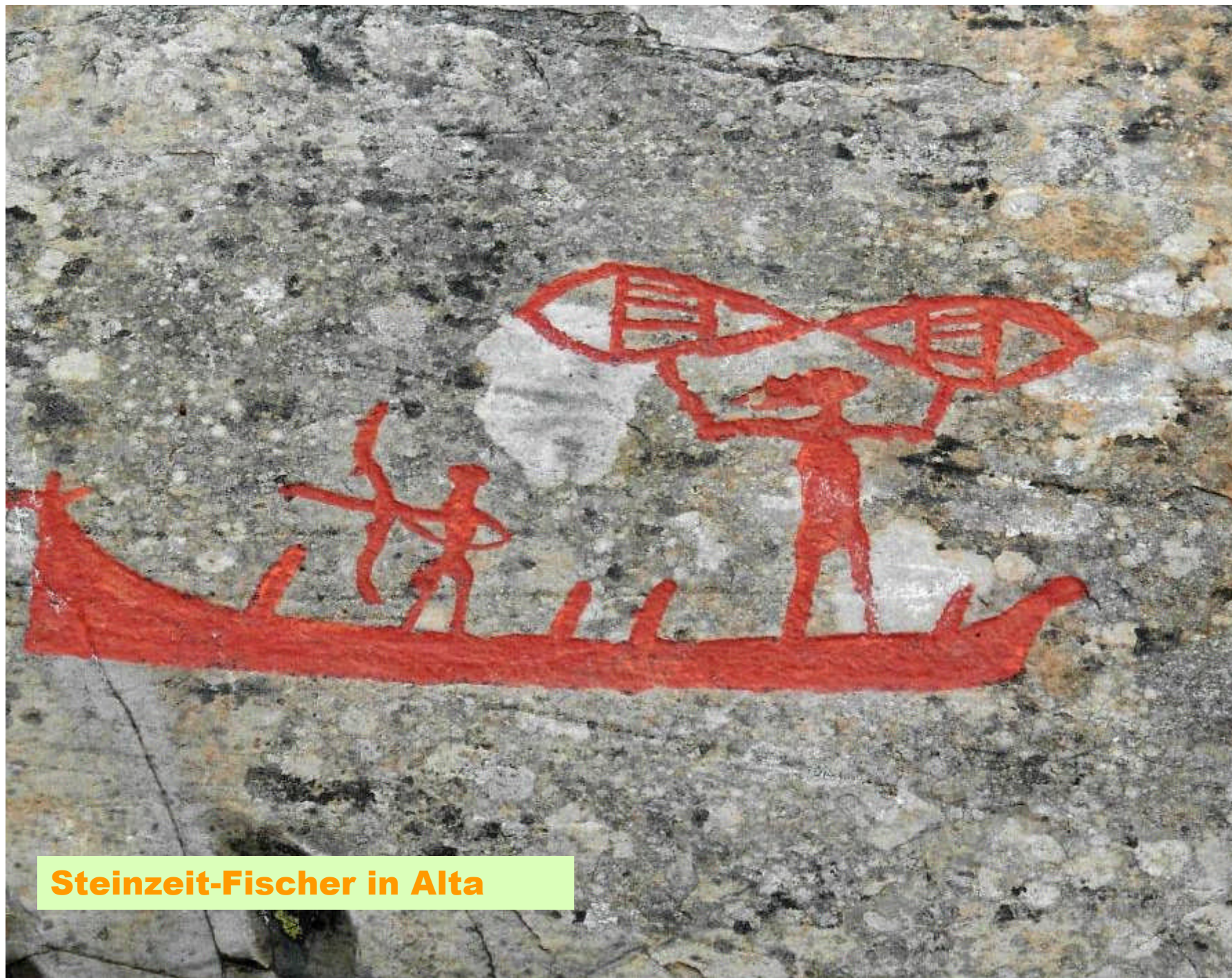

Steinzeit-Fischer in Alta

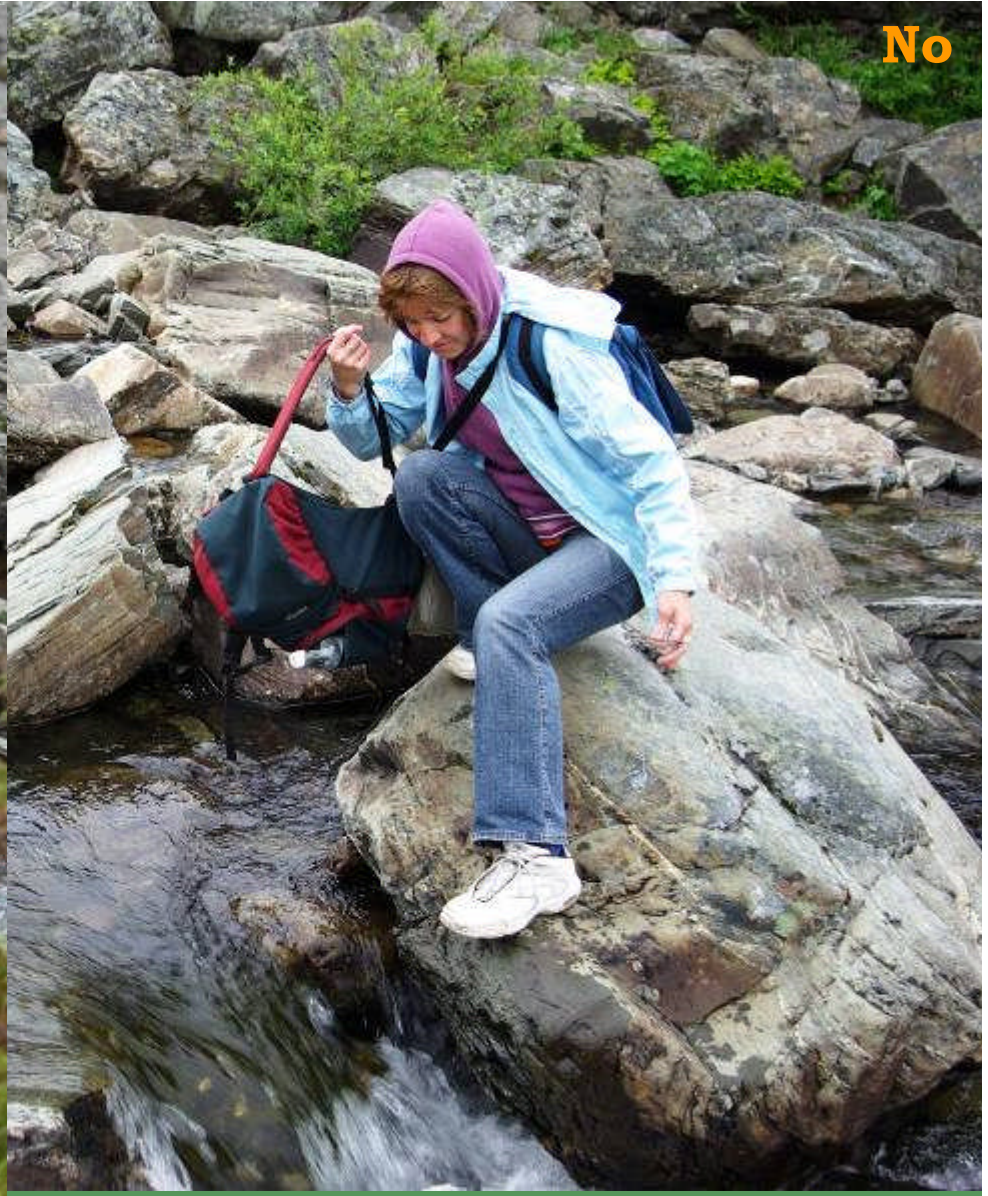
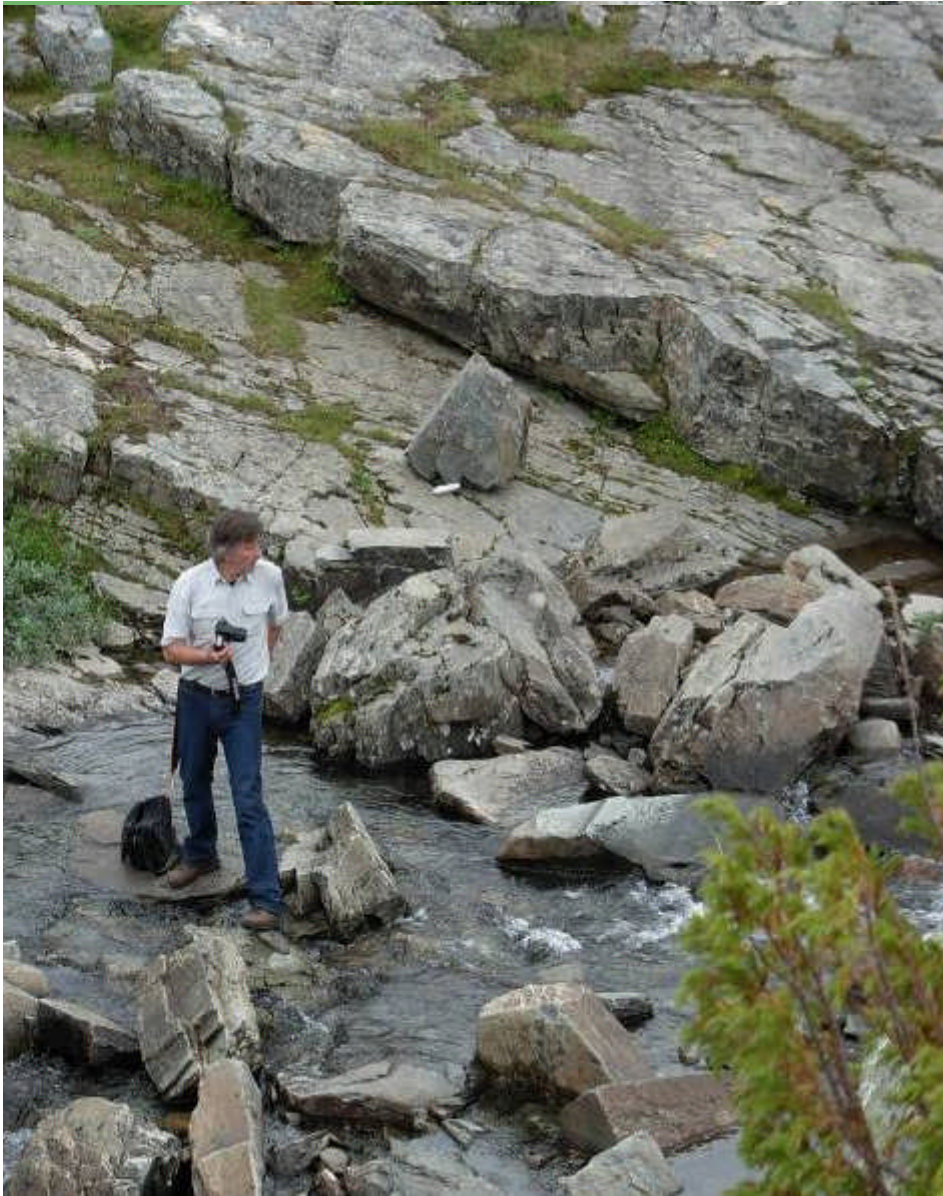

**Wanderbewegungen im
Alta-Gebirge**



**Abgang zum
Alta-River**

No



**Zum Nordkapp
immer geradeaus**



Am Nordkapp: der Stockfisch, der hier getrocknet wird, muss nur noch gefangen werden....



**am Nordkapp:
und die Erde bewegt sich doch**

No



**Wegweiser zum Nordkapp
damit es keiner übersieht**

No



Fußspuren am Nordkapp

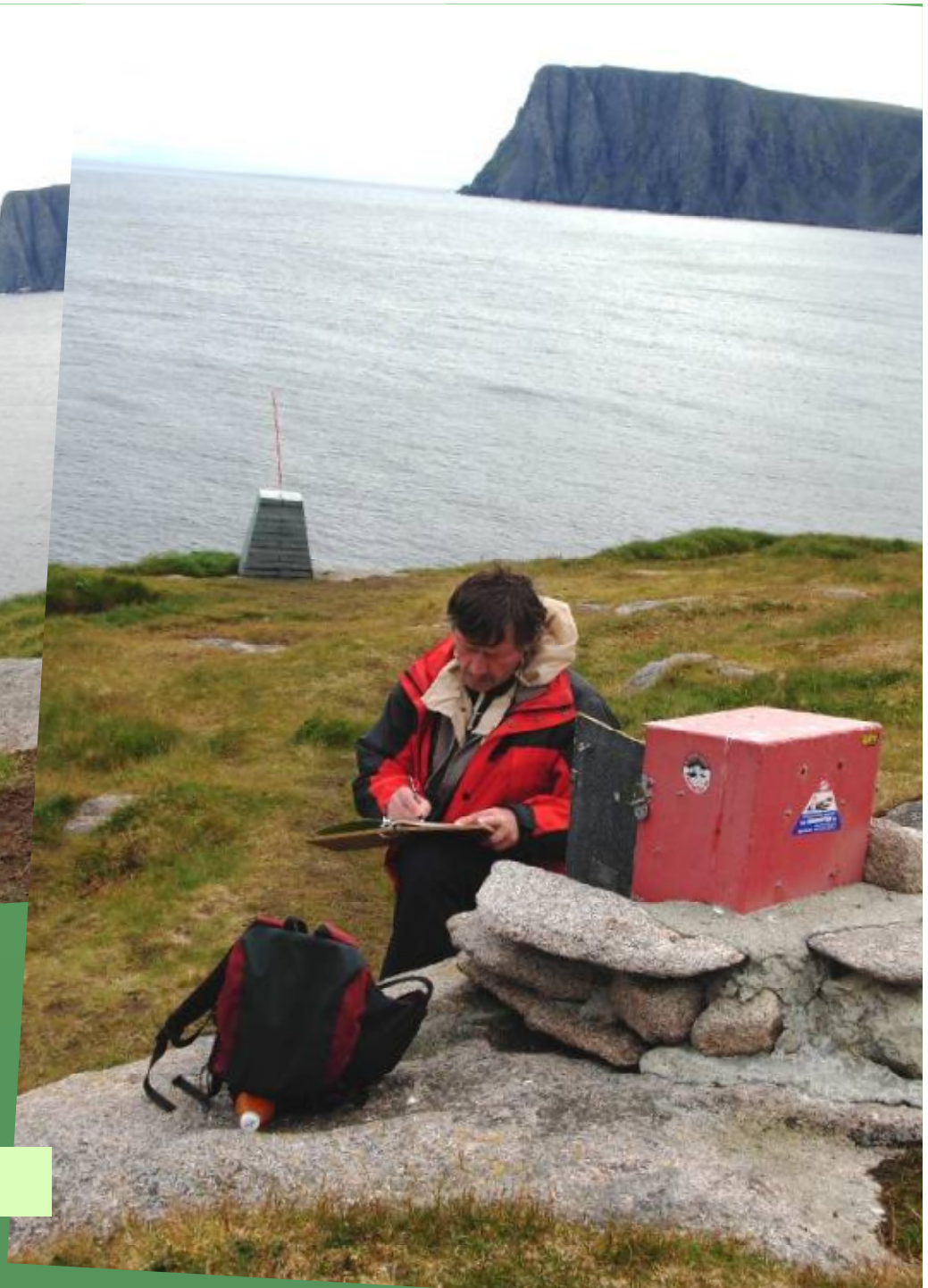

Eintrag ins Logbuch am Kapp



**auch am Nordkapp bist
du nicht allein**